

G-Client

Import adresáře do aplikace

Obsah

1. Postup při exportu adresáře z aplikace Invio.....	2
2. Postup při importu adresáře z CSV souboru do aplikace G-Client	3
Povinná pole.....	3
Úpravy v MS Excelu.....	4
Nejčastější chyby při importu adresáře	8
Příliš dlouhý název	8
Chyba formátu telefonního čísla	8
Chyba v kódu země.....	9
Příliš velký počet adres	9

VERZE DOKUMENTU: 1.0

DATUM: 15. 06. 2018



Geis CZ s.r.o.
Zemská 211/I
337 01 Ejovice
Czech Republic

Telefon: +420 951 277 777
Telefax: +420 951 220 259

E-mail: info@geis.cz
Internet: www.geis.cz
IČO: 44567359
DIČ: CZ44567359

Bankovní spojení:
UniCredit Bank Czech Republic, a.s.

Č.ú.: 1545471501/2700 (CZK)
Č.ú.: 1545471560/2700 (EUR)
EUR IBAN:
CZ56 2700 0000 0015 45471560
CZK IBAN:
CZ97 2700 0000 0015 45471501
SWIFT: BACXCZPP

Společnost zapsána v obchodním
rejstříku vedeném Krajským soudem
v Plzni, oddíl C, číslo vložky 144475.

Pracujeme na základě našich
všeobecných obchodních
podmínek – aktuální stav.

Tento návod je určen pro zákazníky, kteří potřebují naimportovat adresář do webové aplikace G-Client. První část návodu je primárně určena zákazníkům, kteří dosud používali aplikaci Invio - vysvětluje způsob exportu adresáře z Invia. Druhá část je všeobecnější a je určena také zákazníkům, kteří potřebují upravit adresář z vlastního systému nebo systému jiného dopravce.

1. Postup při exportu adresáře z aplikace Invio

Adresář z Invia můžete vyexportovat ze základního rozcestníku přes *Adresář – Exportovat celý adresář...*

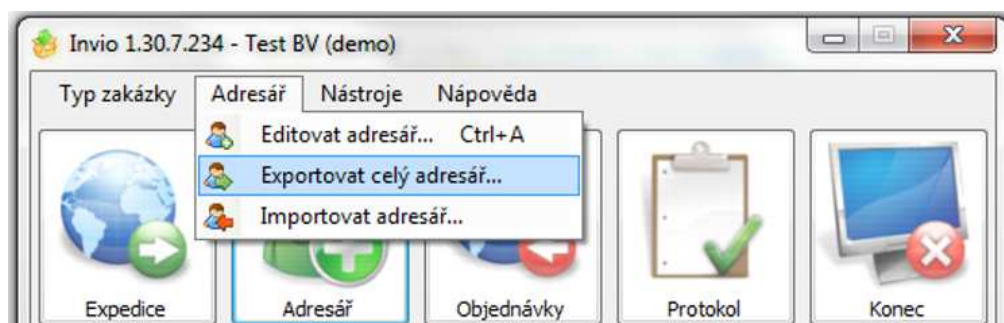

Nebo přímo z adresáře přes ikonu Export

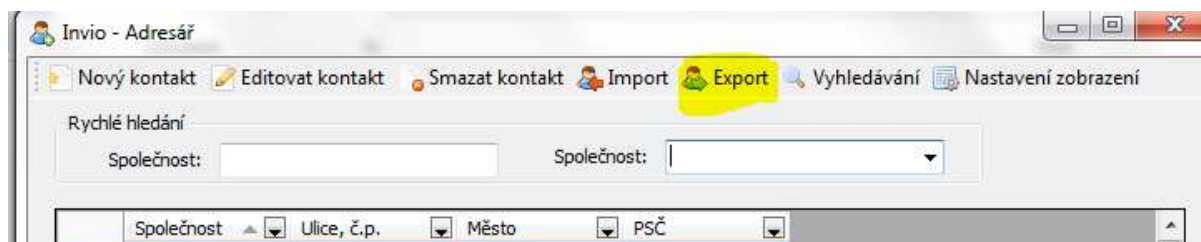

Klikněte na tlačítko pro zadání cesty



V následujícím okně si zvolte cestu pro uložení výsledného souboru a jeho název. Dejte „Uložit“ a pak „OK“. Adresář máte nyní připravený k importu do G-Clienta. Struktura adresáře je stejná jako vyžaduje G-Client, někdy se však mohou vyskytnout problémy s konkrétními adresami. G-Client totiž při importu kontroluje platné formáty různých polí. Pokud se při importu adresáře do G-Clienta objeví nějaké chyby, postupujte podle informací uvedených v následující části.

2. Postup při importu adresáře z CSV souboru do aplikace G-Client

Povinná pole

Zdrojový CSV soubor pro import adres musí mít hodnoty v pořadí uvedeném níže a jednotlivá pole musí splňovat uvedené podmínky. Povinná pole jsou podtržená:

1. Číslo adresy – může být vynecháno nebo se zde uvádí ID adresy ze zákaznickova systému. Pomocí tohoto čísla je možné později adresář aktualizovat
2. Společnost – max. 50 znaků
3. Ulice a číslo – max. 50 znaků
4. Město – max. 50 znaků
5. PSČ – může mít mezery – budou automaticky odmazány
6. Země
7. IČ – max 10 znaků
8. DIČ – max 12 znaků
9. Kontaktní osoba – max. 50 znaků
10. E-mail – max. 50 znaků - nesmí obsahovat nepovolené znaky, občas se objevuje diakritika – tyto adresy je potřeba opravit nebo je při importu ignorovat
11. Telefon – může obsahovat mezery a je povolen import bez předvolby i s předvolbou. Mezinárodní předvolba musí být ve tvaru „+420“
12. Aktivní (0 = ne, 1 = ano) – pozor, jedná se o povinné pole
13. Číslo popisné – max. 8 znaků
14. Číslo orientační – max. 5 znaků
15. Vyhledávací řetězec – max. 50 znaků
16. Poznámka pro řidiče

Pokud importujete z aplikace Invio, tak adresář obsahuje všechna povinná pole v uvedeném pořadí. Pokud importujete adresář z jiné aplikace, je potřeba nastavit správné pořadí sloupců. Nastavení pořadí sloupců můžete udělat v MS Excel.

Pokud se při importu adresáře objeví nějaké chyby, je potřeba se podívat, jaké chyby se zobrazují a dle toho případně upravit původní soubor. Pokud je chyb málo, je možné je opravit přímo při importu v G-Clientu přes tlačítko „Upravit“ „“, které je na každém řádku.

Menu > Import > Import adres

Ignorovat první řádek v CSV

Vybraný soubor: Procházet...

Vyběr importu: do databáze:

Celý importovaný soubor byl zpracován.
Při ukládání adresy s id "632" od společnosti "Modrozelená pojišťovna, a.s., pojišťovací skupina ABC" byly odhaleny následující chyby ve vstupních datech:
Řetězec "Modrozelená pojišťovna, a.s., pojišťovací skupina ABC" importovaný do pole Jméno/společnost byl příliš dlouhý, proto byl zkrácen na maximální povolenou délku 50 znaků: "Modrozelená pojišťovna, a.s., pojišťovací skupina".

Přejít na stránku: 1

Aktivní	ID adresy	Vyhledávací řetězec	IČ	DIČ	Kontaktní osoba	Společnost	Ulice	Město	PSČ	Stát	Pozn. pro řidiče		
Ano					Karol Dobrý	ABC a.s.	Dialničná cesta 18	Senec	90301	Slovensko		Upravit	Smazat
Ano					Ludmila Krásná	BISTRO B	Riadok 1	Martin	03601	Slovensko		Upravit	Smazat
Ano					Katarína Kupková	Firma A	Brigádnická 3	Moheľnice	78985	Česká republika		Upravit	Smazat
Ano		Ján Novák			Ján Novák	Ján Novák	Kmetová 17	Košice 1	04001	Slovensko		Upravit	Smazat
Ano	632		47116617			Modrozelená pojišťovna, a.s., pojišťovací skupina	Dlouhá 661	Praha	18600	Česká republika		Upravit	Smazat
<small>Řetězec "Modrozelená pojišťovna, a.s., pojišťovací skupina ABC" importovaný do pole Jméno/společnost byl příliš dlouhý, proto byl zkrácen na maximální povolenou délku 50 znaků: "Modrozelená pojišťovna, a.s., pojišťovací skupina".</small>													
Ano					Linda Sokolová	Společnost C s.r.o.	Moravská 171/24	Brno	60200	Česká republika		Upravit	Smazat

Přejít na stránku: 1

Pokud je chyb hodně, je lepší celý import smazat (přes zelené tlačítko „Smaž Import“) a nejdříve upravit.

Úpravy v MS Excelu

Pokud je potřeba upravit pořadí sloupců nebo opravit větší množství chyb, doporučujeme soubor otevřít v MS Excelu, kde se s daty dobře pracuje. Excel však při otevření a úpravách CSV souboru nechá všechny sloupce ve formátu „Obecný“. Tento formát bohužel často mění telefonní čísla na formát, který je vidět na obr. níže. A také např. umazává první nulu u SK PSČ:

	A	B	C	D	E	F	G	H	I	J	K	L	M
1	Uživatel	Jméno/s	Ulice	Město	PSČ	Země	IČ	DIČ	Kontaktní osoba	E-mail	Kontaktní telefon	Aktivní	Číslo popi Čí
2		Ján Novák	Kmetová	Košice 1	4001	SK			Ján Novák		4,21905E+11	True	
3		ABC a.s.	Dialničná	Senec	90301	SK			Karol Dobrý		4,21949E+11	True	
4		BISTRO B	Riadok 1	Martin	3601	SK			Ludmila Krásná		4,21906E+11	True	
5		Firma A	Brigádnická	Moheľnice	78985	CZ			Katarína Kupková		4,20111E+11	True	
6		Společnost	Moravská	Brno	60200	CZ			Linda Sokolová		4,20222E+11	True	

Formát je v Excelu možné upravit, ale někdy to dělá další problémy. Proto doporučuji spolehlivější způsob - adresář před úpravou do Excelu naimportovat dle následujícího postupu:

Otevřete si Excel – nový prázdný sešit. Klikněte na záložku „DATA“ – ikona „Z textu“



Geis CZ s.r.o.
Zemská 211/I
337 01 Ejovice
Czech Republic

Telefon: +420 951 277 777
Telefax: +420 951 220 259

E-mail: info@geis.cz
Internet: www.geis.cz
IČO: 44567359
DIČ: CZ44567359

Bankovní spojení:
UniCredit Bank Czech Republic, a.s.

Č.ú.: 1545471501/2700 (CZK)
Č.ú.: 1545471560/2700 (EUR)
EUR IBAN:
CZ56 2700 0000 0015 45471560
CZK IBAN:
CZ97 2700 0000 0015 45471501
SWIFT: BACXCZPP

Společnost zapsána v obchodním rejstříku vedeném Krajským soudem v Plzni, oddíl C, číslo vložky 14475.

Pracujeme na základě našich všeobecných obchodních podmínek – aktuální stav.

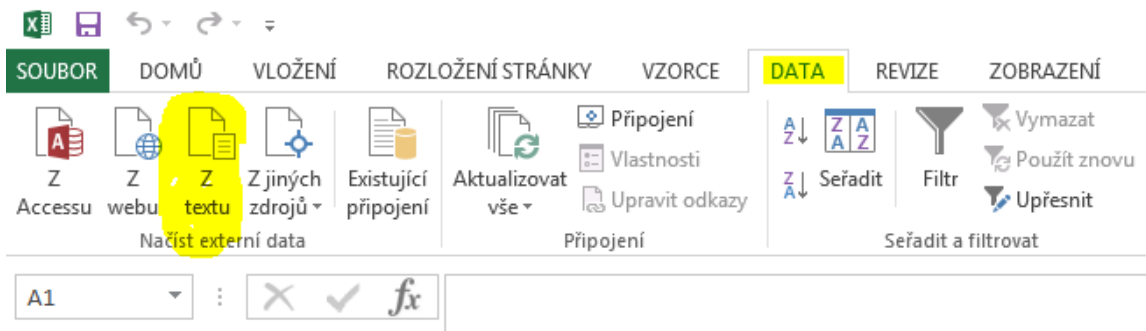

V následujícím okně si najdete uložený csv soubor s adresářem a dáte „Importovat“

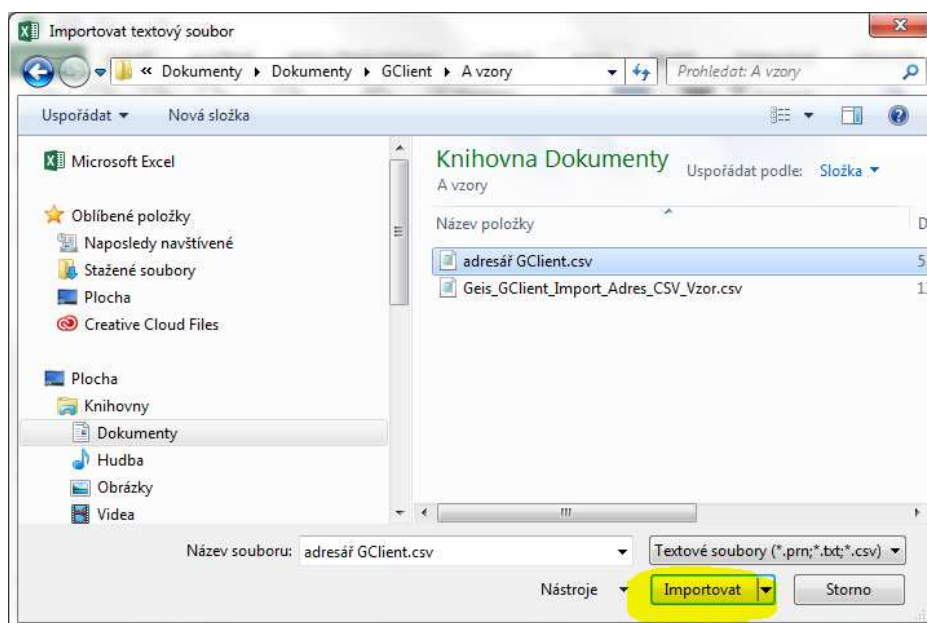

Otevře se Průvodce importem – pak postupujte tak, že označíte „Oddělovač“, pak dáte „Další“

Průvodce importem textu (1/3)

Průvodce převodem textu zjistil, že data jsou oddělena.
Zvolte datový typ, který datům odpovídá nejlépe, a potom klikněte na tlačítko Další.

Zdrojový datový typ

Vyberte typ souboru, který datům nejlépe odpovídá:

Oddělovač - Pole jsou oddělena speciálními znaky (čárka, tabulátor).
 Pevná šířka - Pole jsou zarovnávána do sloupců a jsou oddělena mezerami.

Začátek importu na řádku: Typ souboru:

Data obsahují záhlaví.

Náhled souboru C:\Users\bohyslava.vaskova\Documents\GClient\A a návody jako příl... \Adresář - můj vzor.csv

1	Uživatelské ID adresy;Jméno/společnost;Ulice;Město;PSČ;Země;IČ;DIČ;Kontaktní osoba
2	;Ján Novák;Kmetová 17;Košice 1;04001;SK;;;Ján Novák;+421904666666;True;;;Ján Nov
3	;ABC a.s.;Dialničná cesta 18;Senec;90301;SK;;;Karol Dobrý;+421948888888;True;;;;
4	;BISTRO B;Riadok 1;Martin;03601;SK;;;Ludmila Krásná;+421905555555;True;;;;
5	;Firma A;Brigádnická 3;Mohelnice;78985;CZ;;;Katarína Kupková;+420111111111;True;

Pak označíte typ oddělovače, nejčastěji to bývá „Středník“ – po zakliknutí se data zobrazí ve sloupcích. Dále klikněte na „Další“ k posunu na další krok

Průvodce importem textu (2/3)

Zde můžete nastavit oddělovače dat. Náhled textu s aktuálním nastavením oddělovačů je uveden níže.

Oddělovače

Tabulátor
 Středník
 Čárka
 Mezera
 Jiné:

Posloupnost oddělovačů jako jeden

Textový kvalifikátor:

Náhled dat

Uživatelské ID adresy	Jméno/společnost	Ulice	Město	PSČ	Země	IČ
	Ján Novák	Kmetová 17	Košice 1	04001	SK	
	ABC a.s.	Dialničná cesta 18	Senec	90301	SK	
	BISTRO B	Riadok 1	Martin	03601	SK	
	Firma A	Brigádnická 3	Mohelnice	78985	CZ	

Zde si postupně označte sloupce, ve kterých máte PSČ a Telefonní číslo. Původně mají nastavený „Obecný“ formát. Ten dle print screenu změňte na „Text“

Průvodce importem textu (3/3)

Zde můžete vybrat sloupce a nastavit formát dat.

Formát dat ve sloupcích

Obecný
 Text
 Datum: DMR
 Neimportovat sloupec (přeskočit)

Formát Obecný převádí číselné hodnoty na čísla, datumové hodnoty na data a všechny zbývající hodnoty na text.

Upřesnit...

Náhled dat

Text	Obecný	Obecný	Obecný	Obecný	Obecný	Text	Obecný	Obecný
PSČ	Země	IČ	DIČ	Kontaktní osoba	E-mail	Kontaktní telefon	Aktivní	Číslo popis
04001	SK			Ján Novák		+421904666666	True	
90301	SK			Karol Dobrý		+421948888888	True	
03601	SK			Ludmila Krásná		+421908888888	True	
78985	CZ			Katarína Kupková		+420111111111	True	

Storno < Zpět Další > **Dokončit**

Po kliknutí na „Dokončit“ se ještě zobrazí tabulka pro umístění dat – pohlíďte si, že Vám nabízí umístění na první buňce v tabulce – \$A\$1. Pak stačí potvrdit tlačítkem „OK“

Importovat data

Vyberte způsob zobrazení dat v sešitu.

Tabulka
 Sestava kontingenční tabulky
 Kontingenční graf
 Pouze vytvořit připojení

Umístění dat

Existující list:
 = \$A\$1
 Nový list

Přidat tahle data do datového modelu

Vlastnosti... OK Storno

Poté se data zobrazí přímo v Excelu, kde s nimi můžete dále pracovat – např. přesouvat sloupce do požadovaného pořadí nebo opravit chybné údaje.

Nejčastější chyby při importu adresáře

Příliš dlouhý název

Příklad: Při ukládání adresy s id "632" od společnosti "Modrozelená pojišťovna, a.s., pojišťovací skupina ABC" byly odhaleny následující chyby ve vstupních datech:

Řetězec "Modrozelená pojišťovna, a.s., pojišťovací skupina ABC" importovaný do pole Jméno/společnost **byl příliš dlouhý, proto byl zkrácen na maximální povolenou délku** 50 znaků: "Modrozelená pojišťovna, a.s., pojišťovací skupina".

Tato chyba se objeví, pokud do jakéhokoliv pole importujete více znaků, než je povoleno. Jedná se spíše o upozornění, takže chybu můžete ignorovat a import provést – textový řetězec bude zkrácen na max. povolenou délku pro dané pole. Případně překontrolujte, o jaké pole se jedná a pokud je potřeba, tak danou adresu můžete upravit přímo v G-Clientu přes tlačítko „Upravit“, které je na každém řádku:

Menu > Import > Import adres

Ignorovat první řádek v CSV

Vybrány soubor Procházet...

Výběr importu do databáze:

Celý importovaný soubor byl zpracován.

Při ukládání adresy s id "632" od společnosti "Modrozelená pojišťovna, a.s., pojišťovací skupina ABC" byly odhaleny následující chyby ve vstupních datech:
 Řetězec "Modrozelená pojišťovna, a.s., pojišťovací skupina ABC" importovaný do pole Jméno/společnost byl příliš dlouhý, proto byl zkrácen na maximální povolenou délku 50 znaků: "Modrozelená pojišťovna, a.s., pojišťovací skupina".

Přejít na stránku: 1

Aktivní	ID adresy	Vyhledávací řetězec	IČ	DIČ	Kontaktní osoba	Společnost	Ulice	Město	PSČ	Stát	Pozn. pro řidiče		
Ano					Karol Dobrý	ABC a.s.	Dialniční cesta 18	Senec	90301	Slovensko		Upravit	Smazat
Ano					Ludmila Krásná	BISTRO B	Riadok 1	Martin	03601	Slovensko		Upravit	Smazat
Ano					Katarína Kupková	Firma A	Brigádnická 3	Mohelnice	78985	Česká republika		Upravit	Smazat
Ano		Ján Novák			Ján Novák	Ján Novák	Kmetová 17	Košice 1	04001	Slovensko		Upravit	Smazat
Ano	632		47116617			Modrozelená pojišťovna, a.s., pojišťovací skupina	Dlouhá 661	Praha	18600	Česká republika		Upravit	Smazat
Řetězec "Modrozelená pojišťovna, a.s., pojišťovací skupina ABC" importovaný do pole Jméno/společnost byl příliš dlouhý, proto byl zkrácen na maximální povolenou délku 50 znaků: "Modrozelená pojišťovna, a.s., pojišťovací skupina".													
Ano					Linda Sokolová	Společnost C s.r.o.	Moravská 171/24	Brno	60200	Česká republika		Upravit	Smazat

Přejít na stránku: 1

Chyba formátu telefonního čísla

Adresu s id "" od společnosti "Ján Novák" začínající v importu na 189. znaku se nepodařilo uložit k dalšímu zpracování. Došlo k následující chybě:

Pole "Kontaktní telefon" má nesprávný formát.

Kontaktní telefon je potřeba opravit, protože adresa s chybným telefonním číslem nebude vůbec naimportována (tato skutečnost je v popisu chyby uvedena: „adresu... se nepodařilo uložit k dalšímu zpracování“).

Telefonní čísla mohou obsahovat mezery a při importu do adresáře mohou být bez předvolby nebo s předvolbou. Předvolba musí být ve tvaru „+420“. Naopak telefonní číslo nesmí obsahovat žádné nepovolené znaky, jako jsou různá lomítka, pomlčky, závorky nebo dokonce text.

Chyba v kódu země

Při ukládání adresy s id "" od společnosti "Ján Novák" byly odhaleny následující chyby ve vstupních datech:
Nepodařilo se naimportovat hodnotu "SK " do pole Země. Bylo očekáváno celé číslo.

Kód země se na první pohled jeví v pořádku, ale není, protože obsahuje mezeru. Tato chyba se může objevit při převodu adresáře vyexportovaného z aplikace jiného dopravce, kdy se stává, že za kódem země je mezera – „CZ “ – správně musí být „CZ“ - tyto mezery je možné hromadně odstranit – v Excelu označit celý sloupec, ve kterém jsou kódy států, dát Ctrl+H – do *Najít* kliknout mezerníkem, *Nahradit* nechat prázdné a pak kliknout na *Nahradit vše*

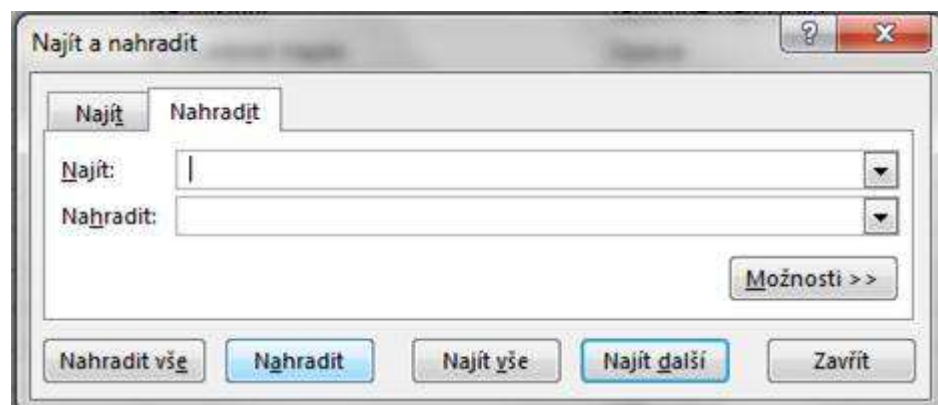

Příliš velký počet adres

Pokud je v adresáři více jak zhruba 2300 adres, tak je potřeba rozdělit adresář na části – G-Clientem projde najednou import asi 2300 – 2700 adres. Toto číslo není úplně přesné – je to závislé na počtu znaků, ne řádků s adresami. Pokud je tedy v adresáři více adres, je potřeba ho rozdělit do několika souborů, kdy každý bude obsahovat maximálně 2300 adres.